

6. Mapa îngrijitorului

Mai departe vă punem la dispoziție **"Mapa îngrijitorului"**, cu care fiecare îngrijitor/îngrijitoare trebuie să lucreze pentru a-și documenta activitatea și a oferi siguranță și profesionalism colaboratorilor.

Vă recomandăm să folosiți "Mapa îngrijitorului" la fiecare turnus, cu fiecare pacient cu care lucrați. Chiar dacă familia pacientului/pacientei sau agenția de intermediere nu vă solicită această mapă, noi vă sfătuim ca dvs. să vă documentați munca prestată. Este o măsură de siguranță în primul rând pentru dumneavoastră, având toată munca dvs. înregistrată în scris, dar este și o dovadă de seriozitate, rigurozitate și profesionalism pentru colaboratorii dvs.

Vă recomandăm să păstrați originalul la dvs., iar la turnusuri să folosiți mereu copii.

Vă dorim spor la muncă și turnusuri ușoare!

Echipa DREPT pentru îngrijire

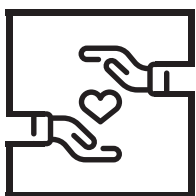

DREPT
PENTRU ÎNGRIJIRE

www.ig24.at/ro

E-MAIL:

drept@ig24.at

drept.pflege@gmail.com

<https://www.facebook.com/dreptpentruingrijire>

Betreuungsstart (data începerii turnusului): _____

Erstellt durch: _____

Betreuungsende (data încheierii turnusului): _____ Datum (data): _____

Stammdatenblatt Klient (Datele pacientului)

Vor- und Zuname (prenume + nume)	
Geburtsdatum (data nașterii)	
Adresse (adresa)	
Telefon	
Sozialvers. -Nr. (Nr.E-card)	
Pflegestufe (Gradul de boală)	
Schlüsselsafe (seif pt. cheie)	<input type="checkbox"/> ja <input type="checkbox"/> nein
Notrufsystem (sistem pt. urgențe)	<input type="checkbox"/> ja <input type="checkbox"/> nein
Andere Dienste (alte servicii)	

Notfallverständigung (persoana de contact în caz de urgență)

Vor- und Zuname (prenume + nume)	
Ansprech-/Bezugsperson (aparținătorul legal al pacientului)	
Adresse (adresa)	
Telefon	
E-Mail	
Arzt (datele de contact ale doctorului)	
Andere (Alte informații / persoane de contact)	

Aceste informații trebuie completate de către pacientul/pacienta dvs. sau de către reprezentatul/reprezentanta legală.

Betreuungsstart (data începerii turnusului): _____

Erstellt durch: (semnatar/semnatară) _____

Betreuungsende (data încheierii turnusului): _____ Datum (data): _____

Anamnese (Anamneza pacientului/pacientei)

Gradul de mobilitate: Mobilität	
Abilități de orientare: Orientierung	
Reguli alimentare Nahrungsaufnahme	
Excreție Ausscheidung	
Abilități de comunicare Kommunikation	
Igienă corporală Körperpflege	
Condiția cutanară Haut	
Respirație Atmung	
Alergii Allergien	
Abilități de vedere și de auz Seh- u. Hörkraft	
Somn Schlafen	
Alte informații Sonstiges	

Turnusplan (programul turnusurilor)

Handzeichenliste (registru îngrijitor)

Vor- und Zuname (prenume + nume)	von (din data de)	bis (până în data de)

Datum (data)	Vor- und Zuname (prenume + nume)	HZ

Anordnungs- und Medikamentenblatt (programa aranjamentului medical și a planului de medicație)

Beginn Datum (din data de)	Medikament (medicație)	Arzt (doctor)	Dosierung (dozaj)					Ende Datum (până în data de)
				F	M	A	N	

LEGENDĂ: HZ= Handzeichen (Semnătura); F = Früh (dimineața); M = Mittag (prânz); A = Abend (seara); N = Nacht (noaptea)

Flüssigkeitsbilanz

Stuhlprotokoll

(protocol: urină + excreție)

Monat/Jahr (luna/anul): _____

Name (nume): _____

Blatt-Nr. (nr. fișei): _____

		Flüssigkeit Zufuhr (Aportul lichidelor consumate)					Flüssigkeit Ausfuhr (lichide eliminate)		Stuhlprotokoll (protocol – excreție)		
Tag (zi)	HZ	Früh (dimineața)	Mittag (prânz)	Abend (seara)	Nahrung*) (alimentație)	gesamt (total)	Inkontinenz- mat. (Materiale necesare pt. incontinentă)	Katheter **) (cateter)	Zeit (ora)	Kon- sistenz (consistență)	Abführ- hilfe (ajutor la reglarea scaunului)
		ml	ml	ml		ml		ml		***)	
1											
2											
3											
4											
5											
6											
7											
8											
9											
10											
11											
12											
13											
14											
15											
16											
17											
18											
19											
20											
21											
22											
23											
24											
25											
26											
27											
28											
29											
30											
31											

LEGENDĂ:

HZ = Handzeichen (semnătura) ; F = Früh (dimineața); M = Mittag (prânz); A = Abend (seara); N = Nacht (noaptea)

*) = Brei oder flüssige Nahrung wie Suppe, Püree etc.; (mâncare cremă sau lichidă ca supa, piure etc.)

**) Katheter = Ausfuhr in ml; (cateter = evaluare în ml)

***) Stuhl-Konsistenz (consistența excreției): o = kein Stuhl (scaun inexistent), g = wenig (scaun redus),

w = weich (scaun moale), f = flüssig (lichid), h = hart (solid)

Vitalzeichen

(semne vitale)

Monat/Jahr (luna/anul): _____

Name(ume): _____

Blatt-Nr. (nr. fişei): _____

Tag (ziua)	HZ (Semnătura)	Uhrzeit (ora)	Temperatur (temperatura)	Blutdruck (tensiunea arterială)	Puls (puls)	Blutzucker (indicele glicemic)	Gewicht (greutate)
1							
2							
3							
4							
5							
6							
7							
8							
9							
10							
11							
12							
13							
14							
15							
16							
17							
18							
19							
20							
21							
22							
23							
24							
25							
26							
27							
28							
29							
30							
31							

Haushaltsbuch

Dokumentation der an die Betreuungsperson übergebenen Geldmittel

(caietul sarcinilor casnice)

(documentarea cheltuielilor efectuate de îngrijitor/îngrijitoare)

Datum (data)	Art des Ausgaben (tipul cheltuielilor)	Einnahme (€ primiți)	Ausgabe (€ cheltuiți)	Saldo (rest)	Unterschrift (semnătura)

Datum, Ort (data, localitate):

Unterschrift Auftraggeber/Klient (semnătura contractorului/pacientului):

Unterschrift Betreuerin (semnătura îngrijitor/îngrijitoare):

*Spor la
munca!*

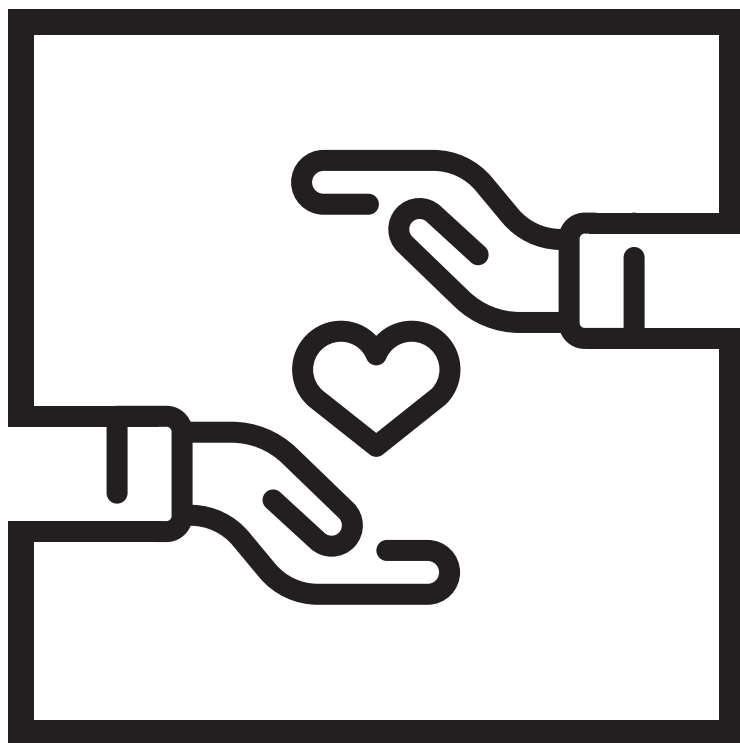

DREPT
PENTRU ÎNGRIJIRE

www.ig24.at/ro

drept@ig24.at sau drept.pflege@gmail.com

<https://www.facebook.com/dreptpentruingrijire>